

# BOUWPOLITIE

GEZIEN OM GEVOEGD TE WORDEN  
IN HET BESLUIT VAN HET  
SCHIEFEN COLLEGE VAN DEURNE

DATO 19 JAN 1949

BIJ BEVEL  
VOR DE BURGEMEESTER  
DE SECRETARIS  
H. VAN ROMPAEY.

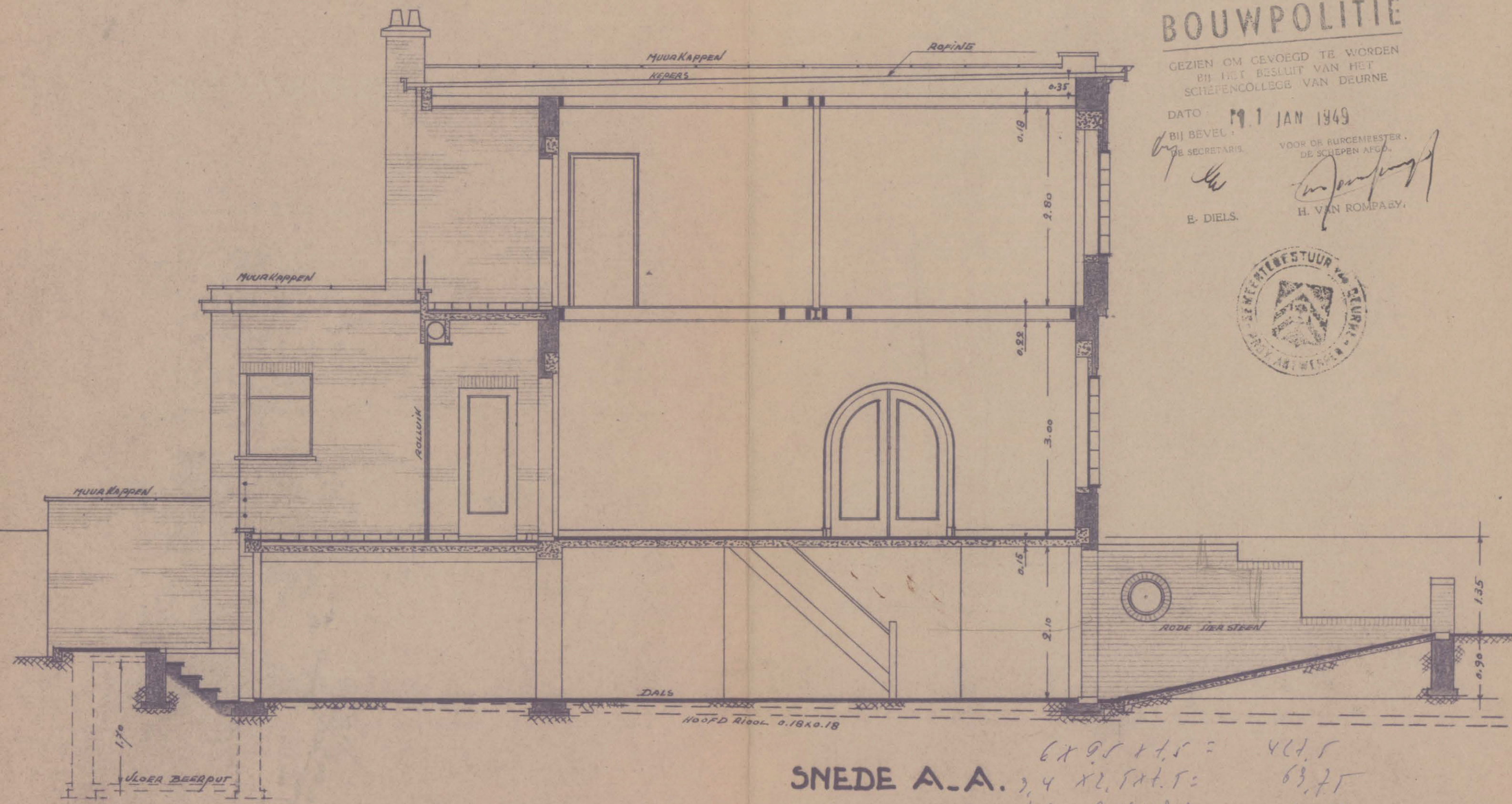
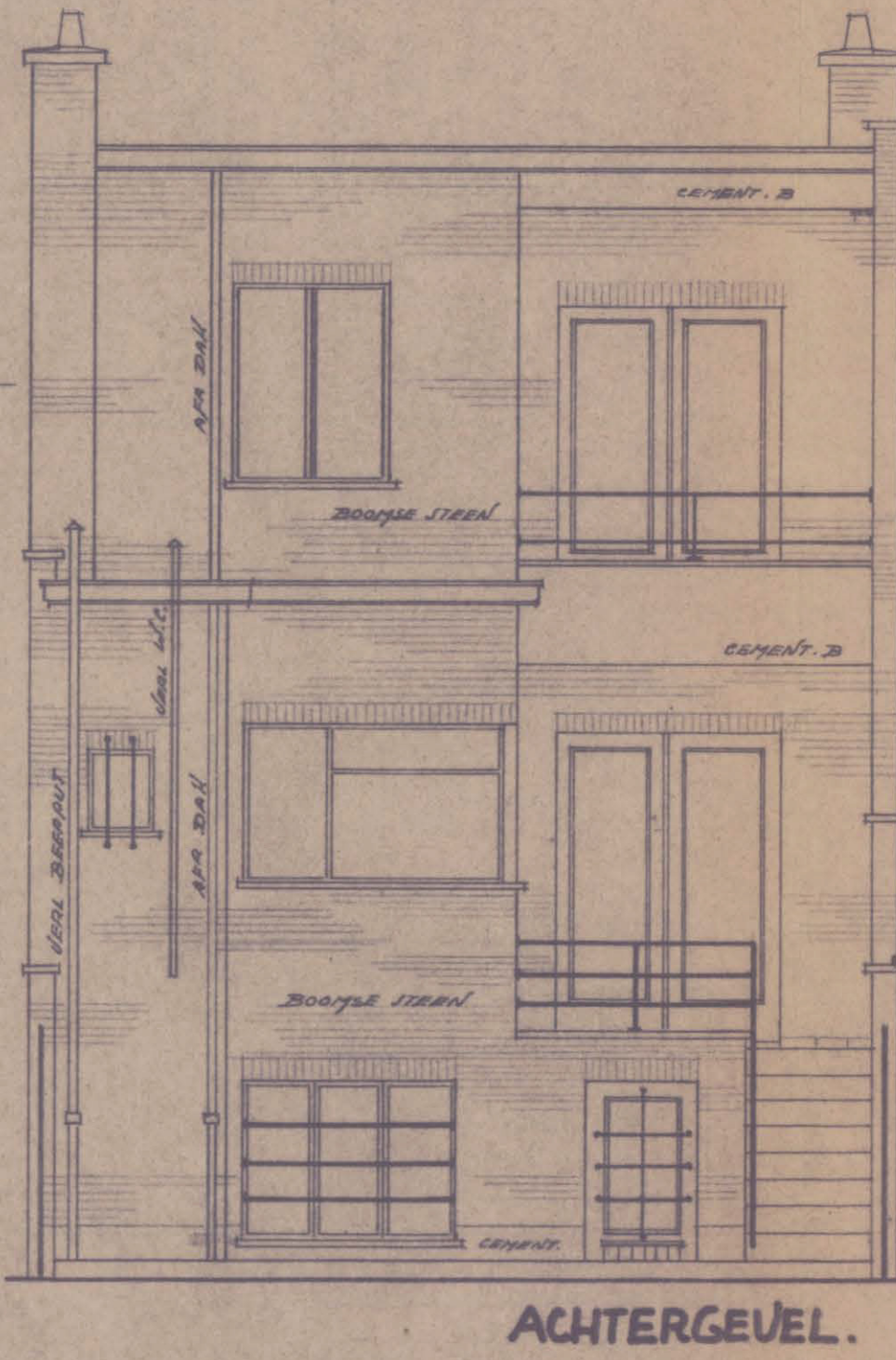

SNEDE A.A.

6 x 9,5 x 1,5 = 85,5  
3,4 x 12,5 x 1,5 = 63,75  
1,3 x 0,4 x 3,2 = 1,66  
4 x 7,8 x 1,5 = 46,8  
524,11 m<sup>2</sup>

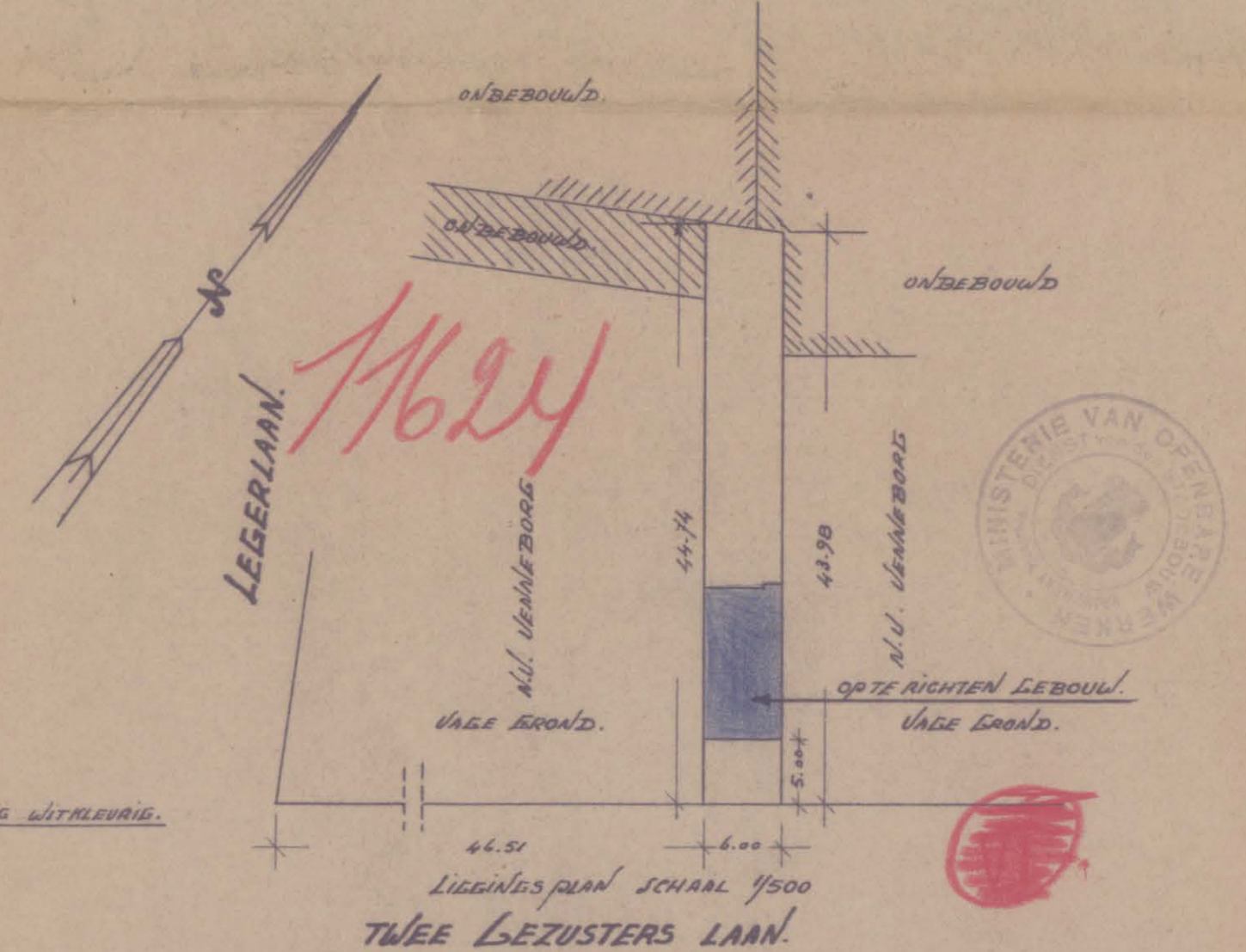
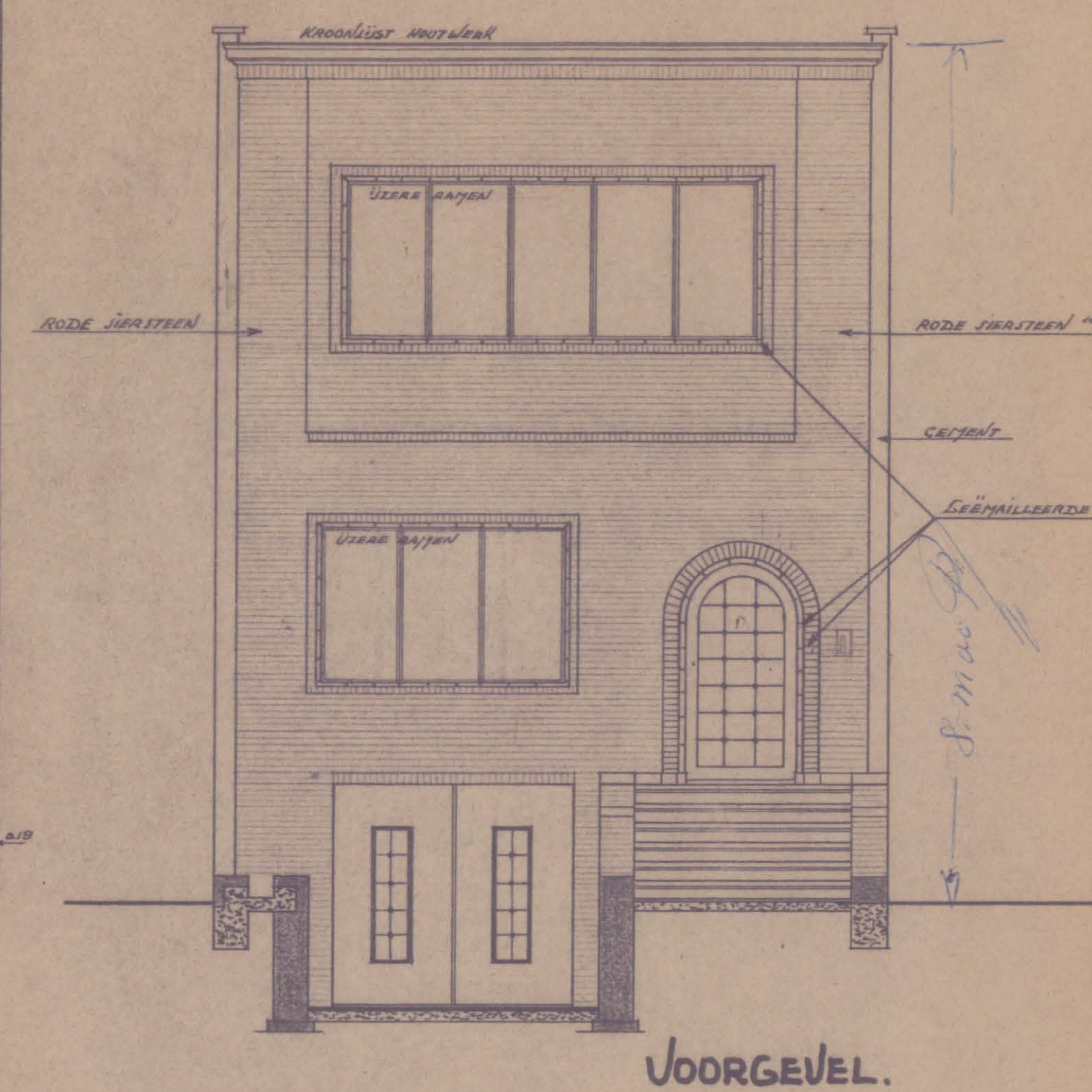
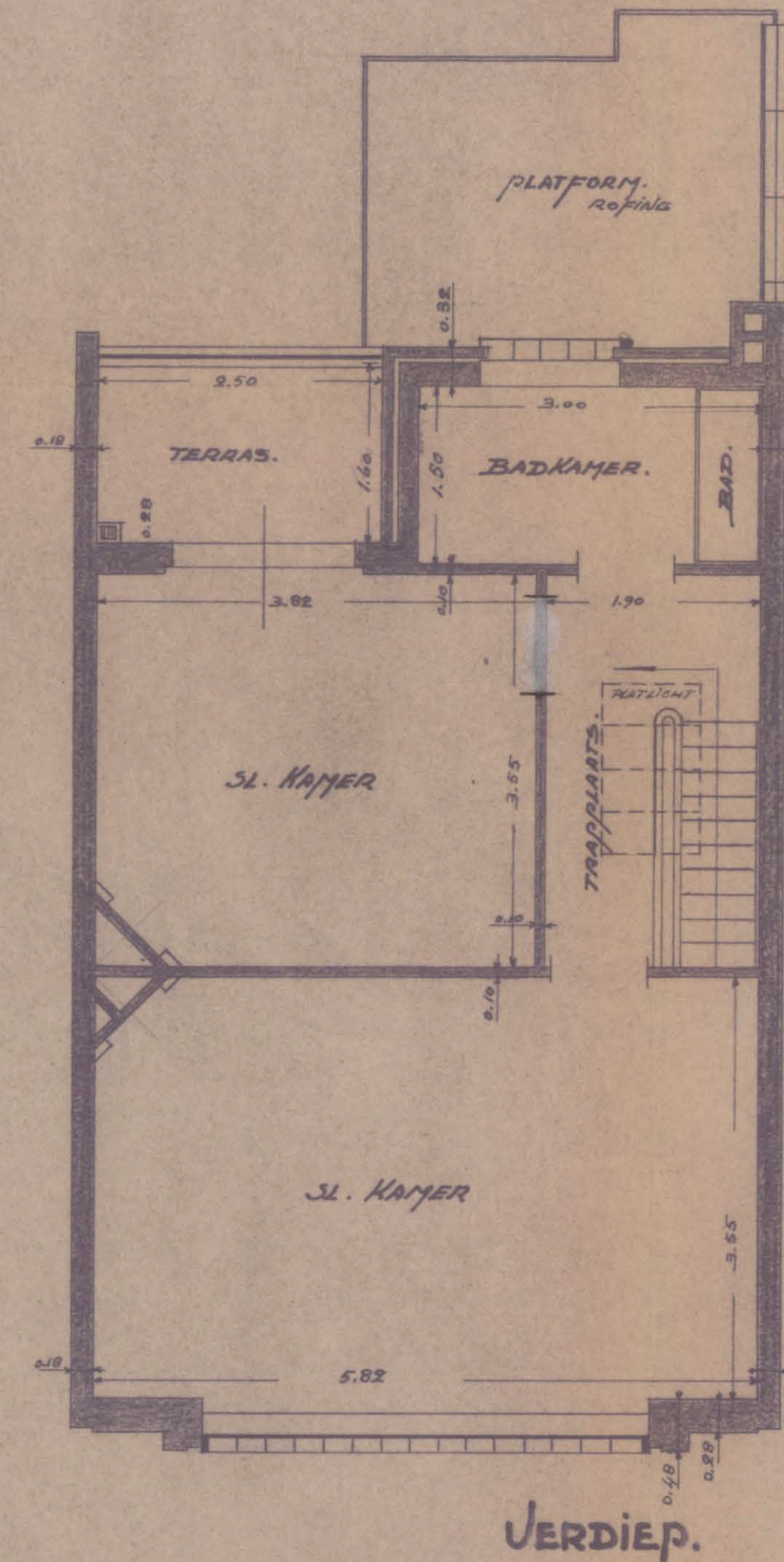

TWEE GEZUSTERS LAAN.

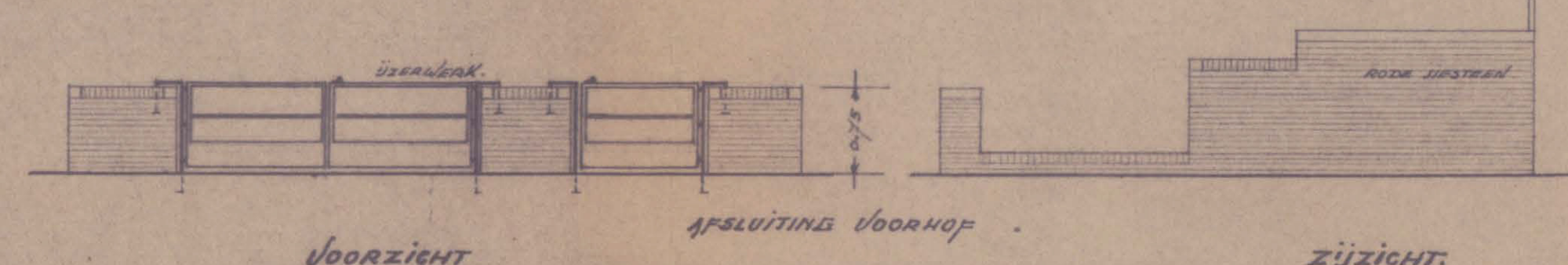

VOORZICHT

AFSLUITING VOORHOF

ZIJZICHT

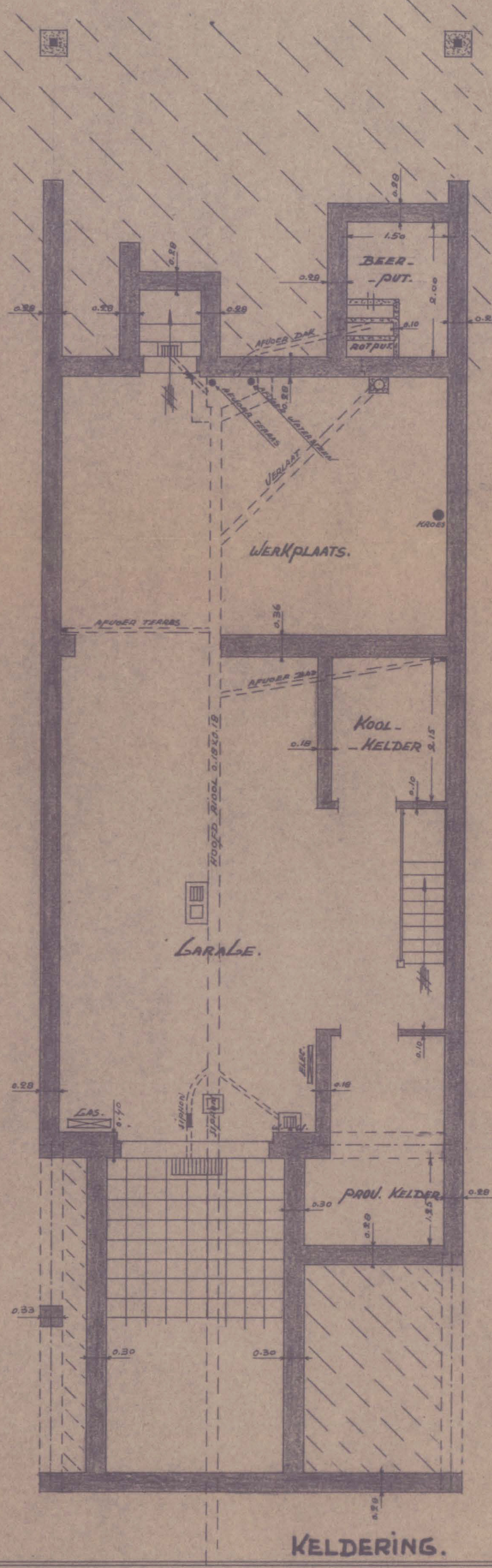

KELDERING.

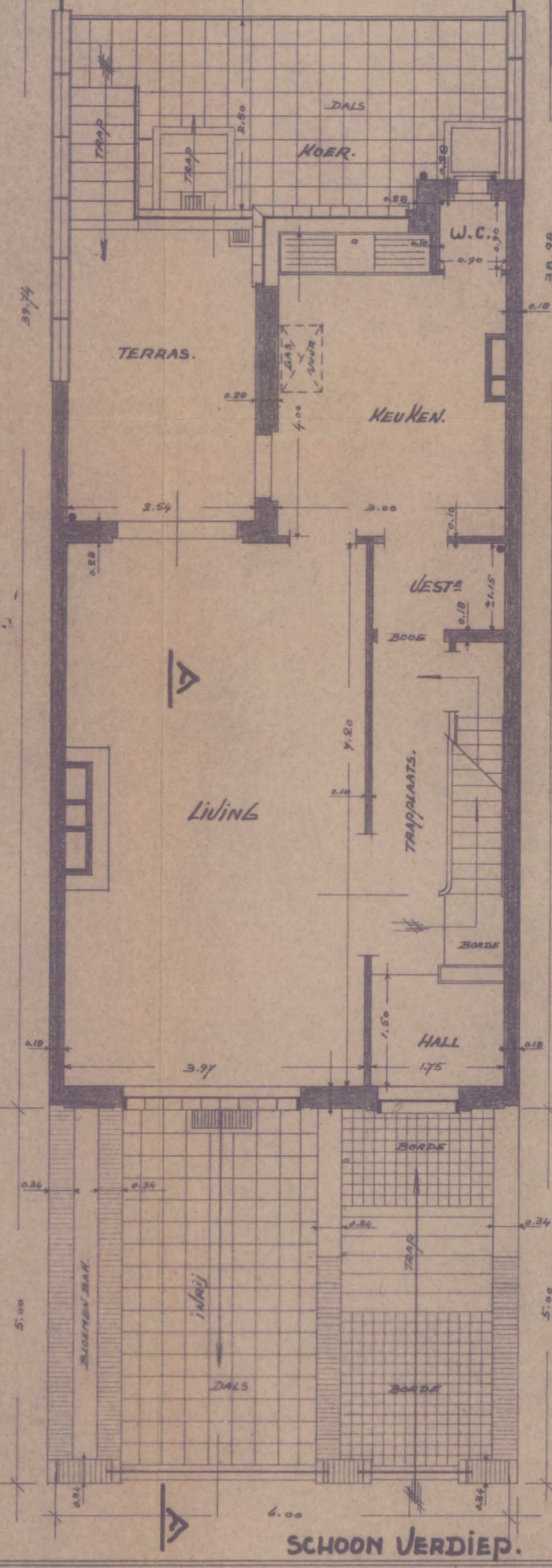

SCHOON VERDIEP.

BOUWEN VAN EEN WOONHUIS		
TE DEURNE.		
INDE TWEE GEZUSTERS LAAN.		
OPDRACHT-GEVER.	DHR. BULS. ALBERT.	
DE EIGENAAR.	DE ARCHITECT.	DE AANNEMER.
BULS. ALBERT	PASHAN'S 72	
Fonteinstraat 72	Isabella lei 68	
BORGERHOUD 47	ANTWERPEN	
SCHALEN	0.02 p. r.	
METALWERK		
GEW. BETON.		
BLANKE STEN.		
DOSS:		DATUM:
		16. AUGUSTUS 1948



1.35  
2.80  
2.80  
2.80  
2.80  
1.80  
2.00  
~~4.50~~